

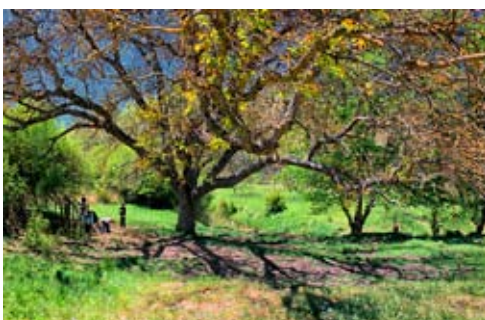

## Caminando hacia el bosque



**A tener en cuenta:** Es importante que el alumno/a disponga de calzado apropiado para el campo, ropa cómoda y alguna de abrigo. No deben llevar dinero ni golosinas. Tampoco comida, ya que la granja prepara un menú completo para ese día.

El precio de la estancia incluye atención pedagógica, materiales necesarios y alimentación.

10.00	Llegada
10.15	Presentación de la actividad
<b>10.30</b>	<b>Audiovisual: "Caminando hacia el bosque"</b>
<b>11.00</b>	<b>Itinerario</b>
13.30	Comida
<b>15.00</b>	<b>Talleres</b>
16.30	Merienda y puesta en común
<b>17.00</b>	<b>Despedida</b>

### Itinerario ecológico

Itinerario por la Sierra de la Almijara con el objeto de recorrer de forma simulada en el tiempo los distintos estadios de evolución para la formación de un bosque, y valorar la importancia ecológica de este ecosistema en la biosfera, promoviendo comportamientos positivos y responsables respecto a él.

### Talleres

- Taller del estudio del ecosistema del bosque  
Plasmar en diversos materiales didácticos los datos recogidos en el itinerario. Completar el estudio con datos obtenidos en guías de consulta.  
Construcción de un movil con los habitantes del bosque  
Elaboración de una pirámide alimenticia
- Taller de construcción de materiales didácticos  
Elaboración de sencillos aparatos que sirvan de material de apoyo a posteriores actividades.  
Comedero y nidos de observación  
Caseta de recogida y observación de animales
- Taller de los recursos del bosque  
Aprovechamiento de los recursos del bosque mediante la observación y análisis de los recursos y la realización de:  
Plantas aromáticas  
La madera: papel reciclado  
Los frutos. Licores y otros

Octubre a Febrero

**18 €**

Marzo a Junio

**22 €**